NUESTRA CATEQUESIS

26

2025

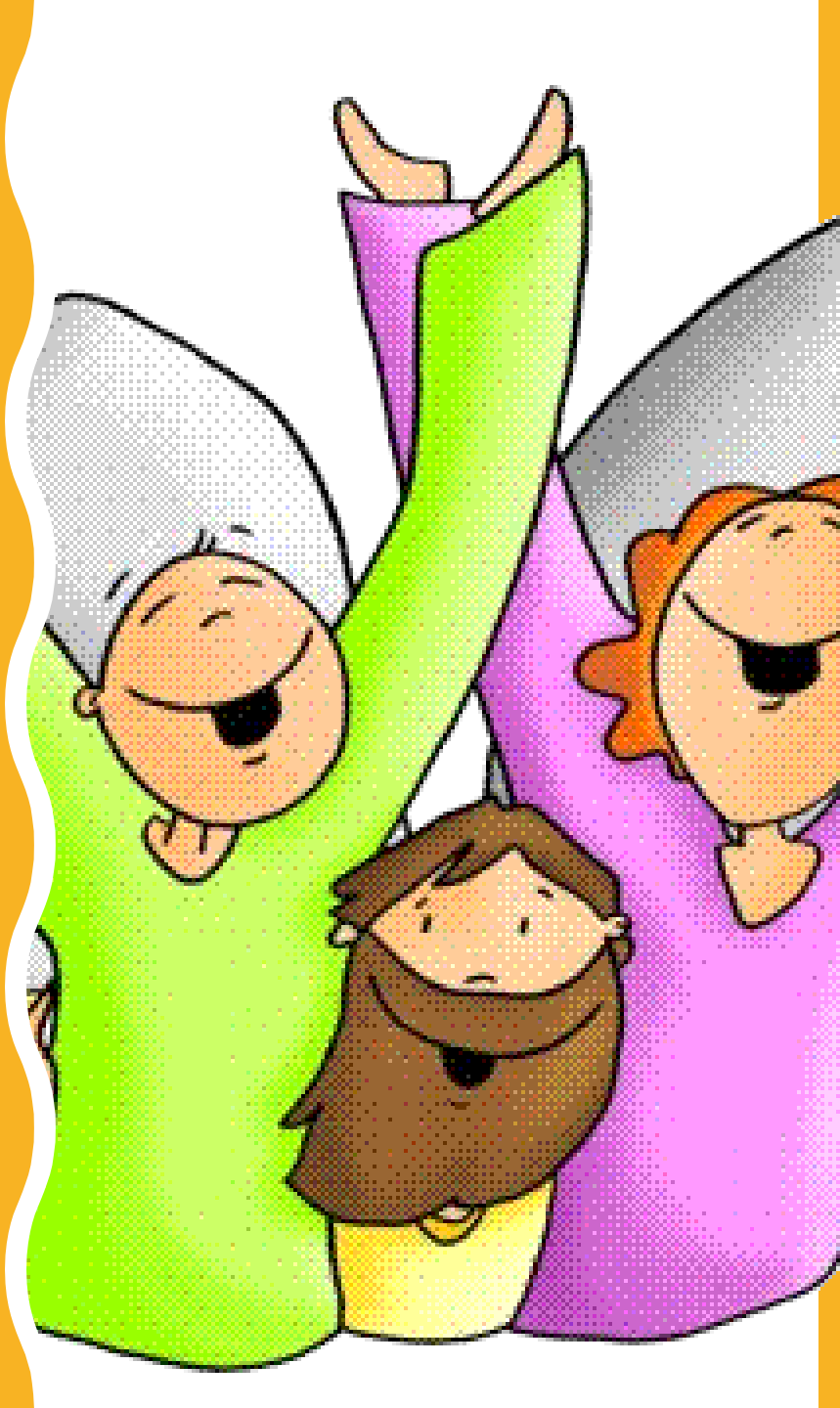

1. Partir de la situación real de los niños

2. **Escuchar** la Palabra de Dios

3. Provocar un cambio de vida, una respuesta de fe, un "compromiso"

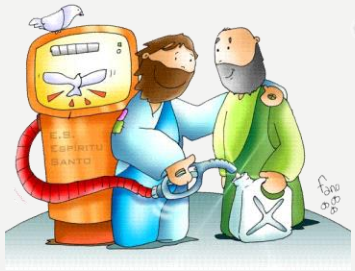

¿CÓMO NOS GUSTARÍA HACERLO?

PARTIR DE LA SITUACIÓN REAL DE LOS NIÑOS

- Tener en cuenta la psicología de los niños a esa edad.

- Situarse en su entorno social (familia, barrio, amigos, colegio, actualidad…)

ESCUCHAR LA PALABRA DE DIOS

¿Qué me dice Jesús? ¿Cómo es? ¿Cómo es su Padre? ¿Qué hacía Jesús?

Jesús, la Biblia y la comunidad ¿me ayudan a crecer? ¿Y a pensar cómo y por qué hago las cosas

Queremos descubrir qué es lo que nos dicen la Biblia… Partimos siempre de los textos bíblicos (PARÁBOLAS, mensaje de Jesús, etc.)

VIVIR Y ACTUAR AL ESTILO DE JESÚS

Conocer y querer a Jesús provoca un cambio en mi vida, en mi alegría, en mi comportamiento, en mi compromiso

¿QUIÉNES SOMOS LOS CATEQUISTAS?

JESÚS

LA FAMILIA

LOS CATEQUISTAS

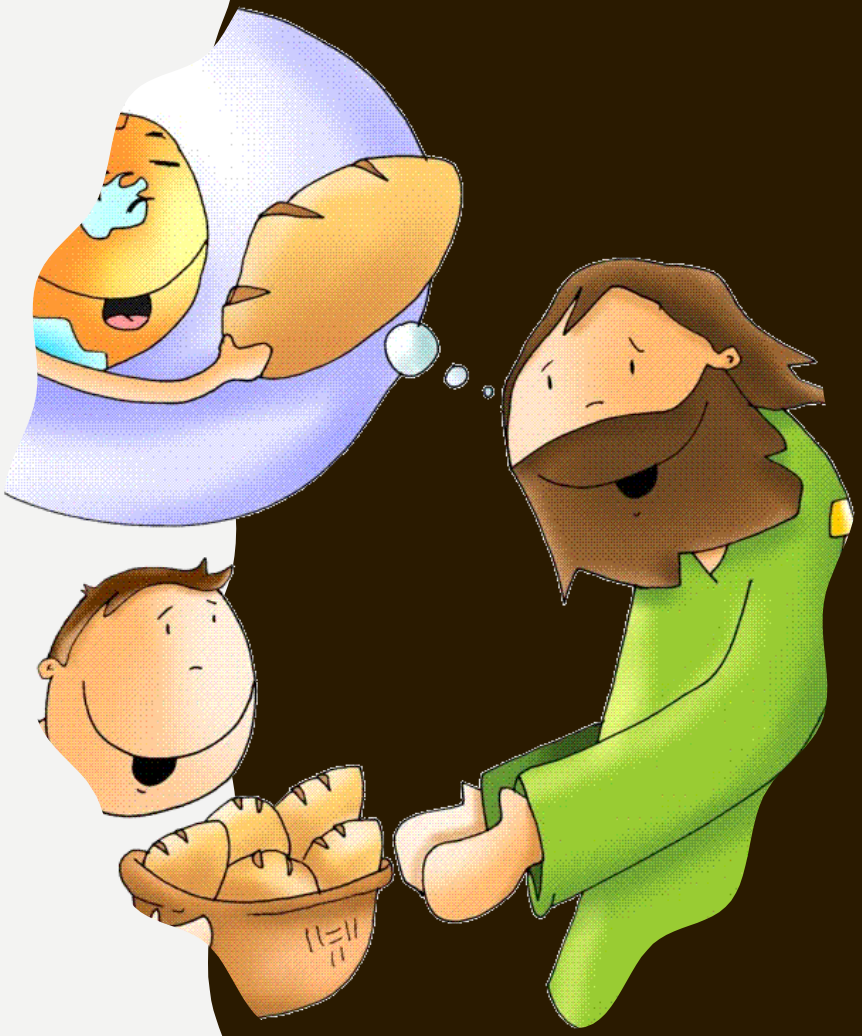

¿CÓMO QUEREMOS QUE SEA?

El niño/a debe vivir un encuentro personal, espontáneo y directo con Dios. El niño tiene que vivir esa experiencia de Dios, y de sus hermanos, y luego interiorizarla en su corazón (catequesis vivencial).

Lo que aprendamos/descubramos, debe asegurarse en experiencias que realicen los chicos.

Debe ser alegre, dinámica, divertida, en un clima de fiesta, de encuentro con Dios

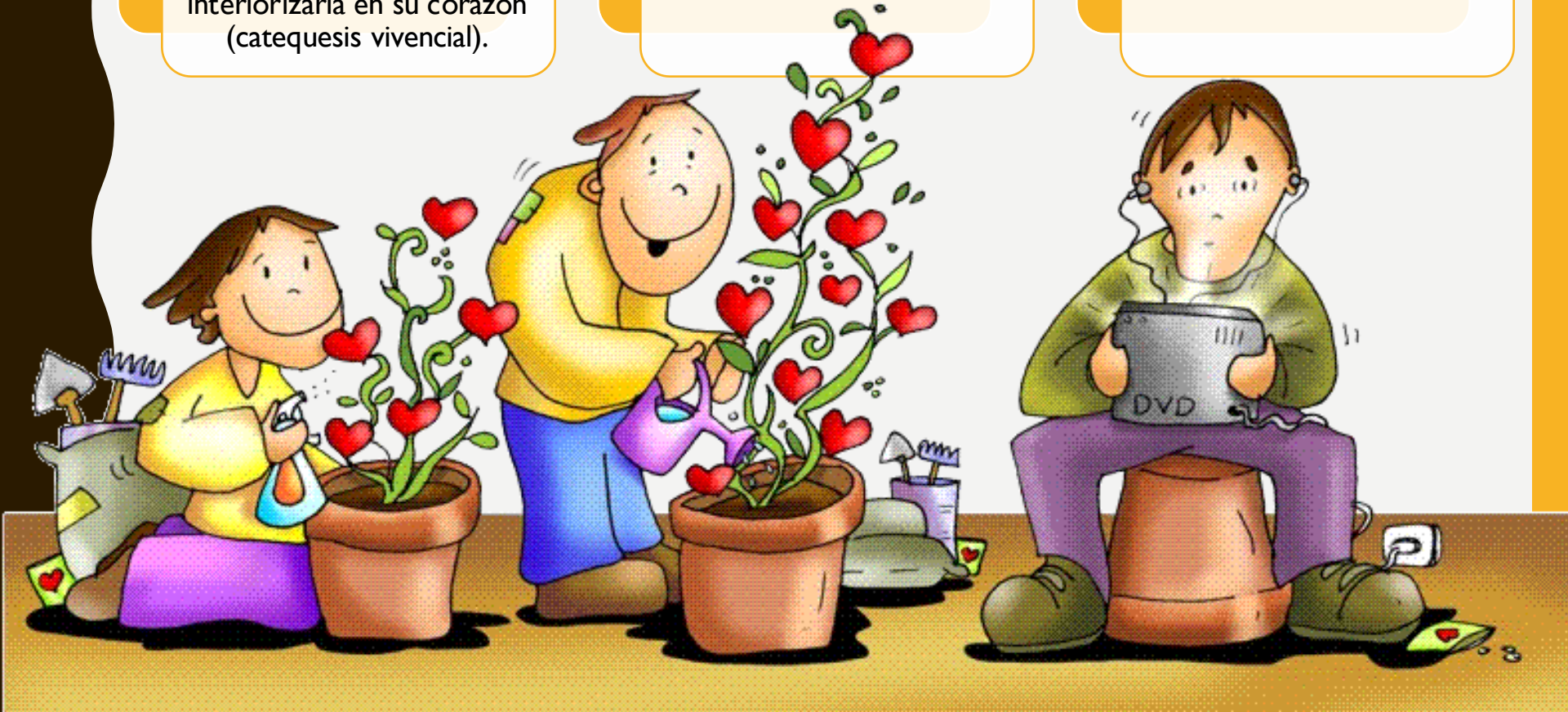

¿CÓMO QUEREMOS QUE SEA?

Debe presentar un Dios cercano, cariñoso, que quiere nuestro bien, que nos ama, que está siempre con nosotros y nos cuida.

Una catequesis comunitaria, vivida y celebrada en y para la comunidad. Preparar al niño en la vida de la iglesia

Debe contar con la presencia y la participación de los padres y familiares, en un acompañamiento permanente

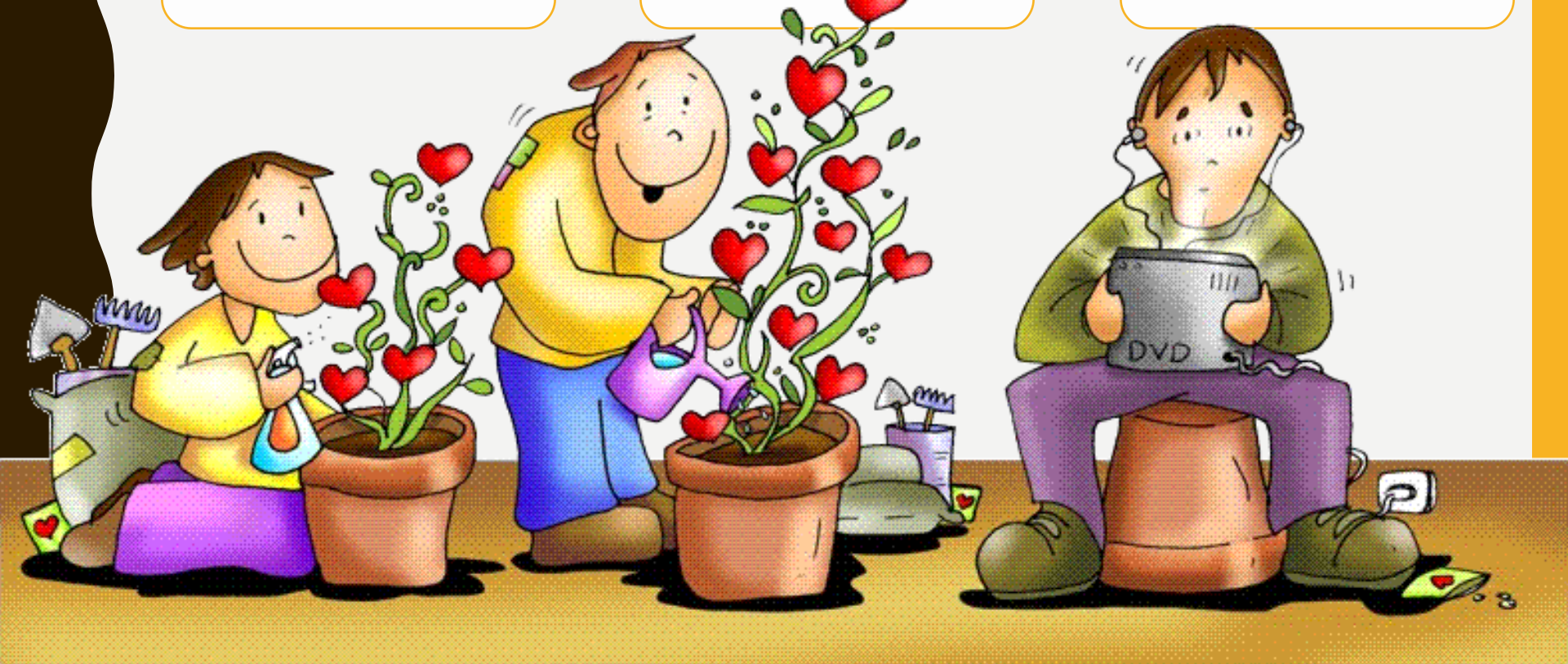

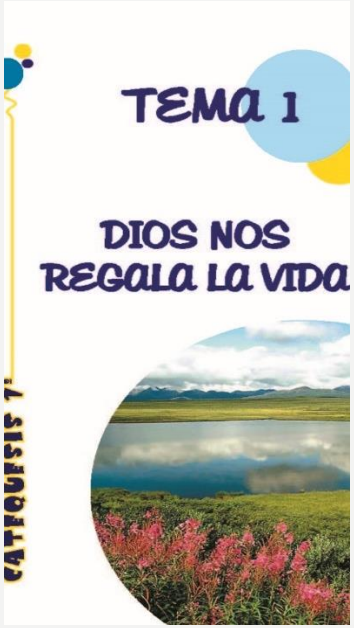

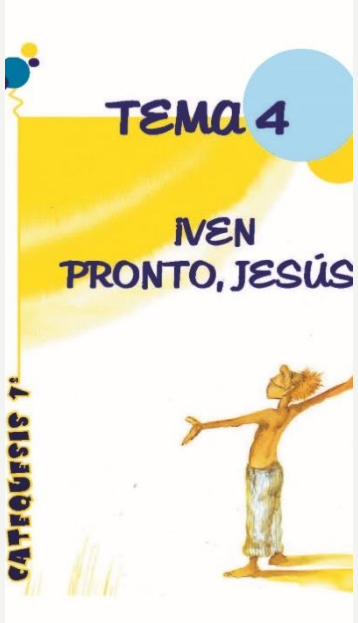

LOS TEMAS EL 1ER TRIMESTRE

LOS TEMAS EL 2º TRIMESTRE

LOS TEMAS EL 3ER TRIMESTRE

SE TRATA DE UN PROCESO

La primera comunión no es ni el objetivo ni el final del camino

Es un proceso para fortalecer la relación de los niños con Dios (Padre, Jesús y el Espíritu) y la comunidad parroquial.

El grupo de "Ecologistas y En Marcha" acompaña este camino desde los 6 años hasta los 16 años.

TENEMOS UNA RESPONSABILIDAD

Os invitamos a la responsabilidad de las familias en el proceso formativo de vuestros hijos e hijas.

- Reunión el primer martes de mes con las familias.
- Las familias preparan alguna misa y alguna catequesis del año.
- Participación de las familias en el apoyo a catequistas.

ALGUNAS COSAS A RECORDAR

1. Puntualidad. A ser posible unos minutos antes. (Que los niños puedan jugar un rato. Ellos lo valoran mucho)

2. Traer el libro, y el estuche con todo lo necesario.

3. No faltar a la catequesis, si se falta, enviar con antelación un mensaje por Whatsapp o llamar por teléfono.

4. Estar a la hora a recoger a los niños. Si algún niño va solo a casa, necesitamos un justificante.

5. Los días de catequesis, pasad todos (padres, catequistas, y niños al patio), para saludarnos, conocernos y formar grupo.

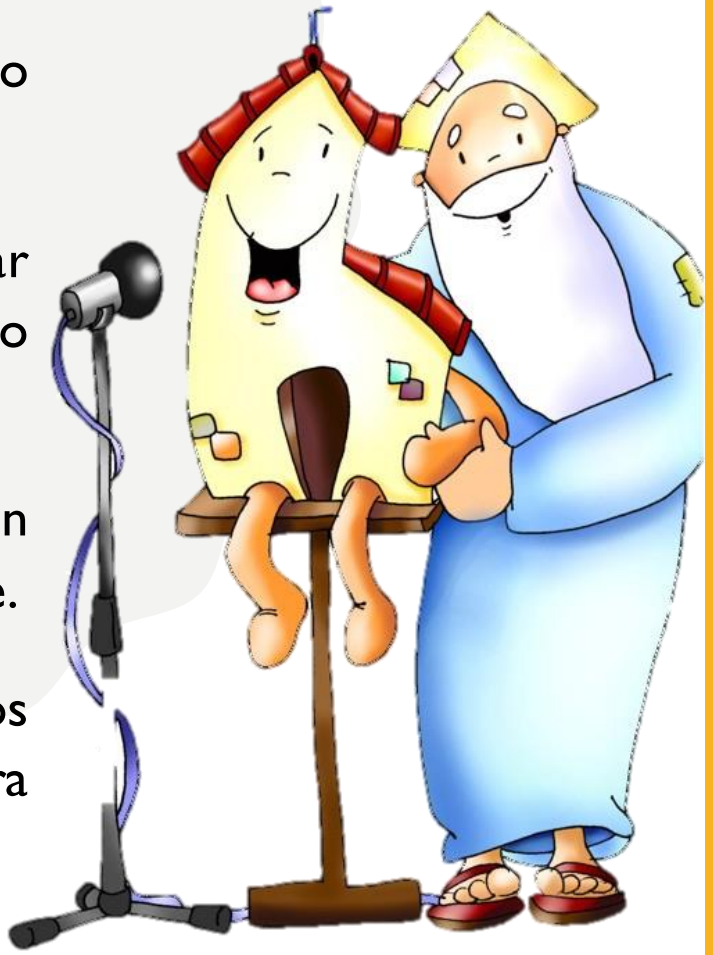

ALGUNAS COSAS A RECORDAR

6. La catequesis son dos días: los martes/miércoles y el domingo *(en la misa de las familias a las 11:30)*.

7. Recordamos que para el material de catequesis y el mantenimiento *(calefacción, limpieza etc.)* aportamos 20 Euros al año.

8. Recordamos, una vez más, que el proceso formativo continúa con Ecologistas. (En 3º de primaria, la catequesis será un día al mes con Ecologistas.

Las fechas en la web y por whatsapp

https://santairene.archimadrid.es/vida-parroquial/agenda/

WP | Santa Irene | CDEI admin | CDEI | Datos | IONOS | Gmail | Archidiócesis | Catequesis | Economia | Liturgia

			1	2	3	4	5
			Gimnasia Hogar del Compañero Hogar del Compañero Catequesis (3º Primaria) Encuentro de Ecología integral de la vicarías IV y V	Despacho Parroquial y Acogida de CÁRITAS Hogar del Compañero Apoyo Escolar: Reunión con las familias Ecologistas y En Marcha	Hogar del Compañero		RECOGIDA DE ALIMENTOS PARA SDA Misa de comunidad
6	7	8	9	10	11	12	
Gimnasia Hogar del Compañero Hogar del Compañero Despacho Parroquial y Acogida de CÁRITAS	Hogar del Compañero Apoyo Escolar Catequesis (4º Primaria)	Gimnasia Hogar del Compañero Hogar del Compañero Catequesis (3º Primaria)	Despacho Parroquial y Acogida de CÁRITAS Hogar del Compañero Apoyo Escolar Ecologistas y En Marcha	Hogar del Compañero CONVIVENCIA EN CERCEDILLA	CONVIVENCIA EN CERCEDILLA	CONVIVENCIA EN CERCEDILLA FIESTA: del Pilar Misa de comunidad	
13	14	15	16	17	18	19	

USAMOS CON PRUDENCIA EL WHATSAPP DEL GRUPO; SOLAMENTE PARA AVISOS Y COSAS DE CATEQUESIS Y PARROQUIALES